

## Následné vydání (Převydání) SSL certifikátu

1) <https://pristupy.sukl.cz> (Není možné přistoupit prostřednictvím prohlížeče IE. Použijte např. Google Chrome).

### 2) Správa identit

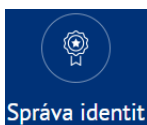

3) Přihlášení ještě platným SSL certifikátem – **Přihlásit pomocí certifikátu**. Vyberte SSL certifikát a potvrďte **OK**.

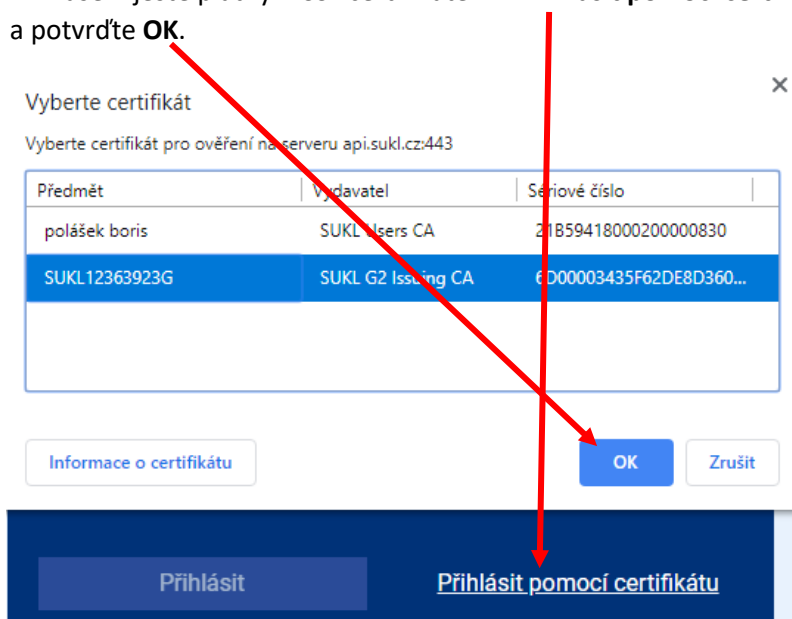

**Upozornění:** Pokud již expirovala platnost SSL certifikátu, není možné provést přihlášení pomocí certifikátu. Proveďte přihlášení pomocí přístupových údajů.

Po přihlášení v záložce **Certifikáty** systém zobrazí všechny vydané certifikáty pro dané zdravotnické zařízení. U každého certifikátu jsou zobrazeny údaje o platnosti certifikátu (od x do x) a nabídky na **Převydání** certifikátu, Zneplatnění certifikátu nebo Stažení certifikátu do počítače. Po volbě **Převydat** systém automaticky vygeneruje následný certifikát.

Agenda ID	Název agendy	Platný od	Platný do	Generovat	Zneplatnit	Certifikát
12	Ambulantní pracoviště	2/0 05.03.2019 10:50:58	12.03.2019 00:11:45	Převydat	Zneplatnit	

4) **Zvolte heslo k certifikátu.**

5) Kontrola hesel proběhla, heslo je ve správném tvaru, kliknout na **Odeslat**.

6) Nový certifikát platí okamžitě a po instalaci je možné jej ihned využívat. Instalaci provedete kliknutím na ikonu diskety

Agenda ID	Název agendy	Platný od	Platný do	Generovat	Zneplatnit	Certifikát
12	Ambulantní pracoviště <span>1/0</span>	14.06.2019 09:49:23	13.06.2021 09:49:23		Zneplatnit	
	Špunt s.r.o.	--	--			N/A

At the top right of the table area, there is a green "Aktualizovat" button. A red arrow points from the text in step 6 to the diskette icon in the "Certifikát" column.

- 7) Výběr, zda chci certifikát nainstalovat (vybrat Otevřít) nebo uložit do souboru (vybrat Zobrazit ve složce). Pokud zvolíte **Otevřít** proběhne instalace vydaného SSL certifikátu.

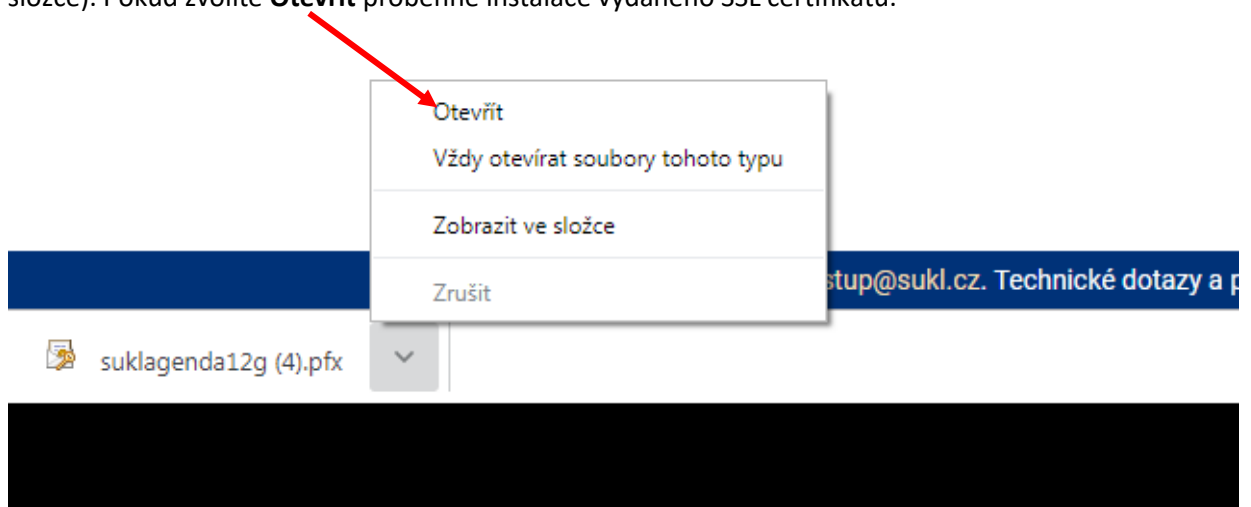

- 8) Průvodce importem certifikátu

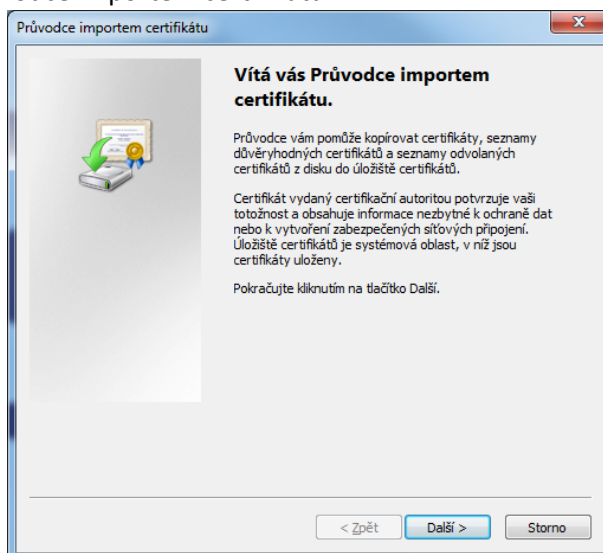

- 9) Importovat soubor potvrdit **Další**.

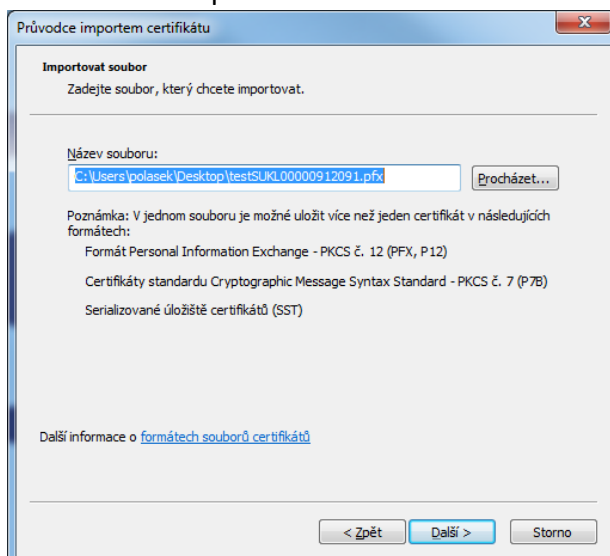

- 10) **Zadat heslo** k SSL certifikátu, které bylo zadáno při jeho generování na portálu <https://pristupy.sukl.cz> a zatrhnout možnost **Označit tento klíč jako exportovatelný**. Potvrdit **Další**.

- 11) **Úložiště certifikátu – Automaticky vybrat úložiště certifikátu na základě typu certifikátu a potvrdit Další**.

12) Dokončení Průvodce importem certifikátu potvrdit **Dokončit**.

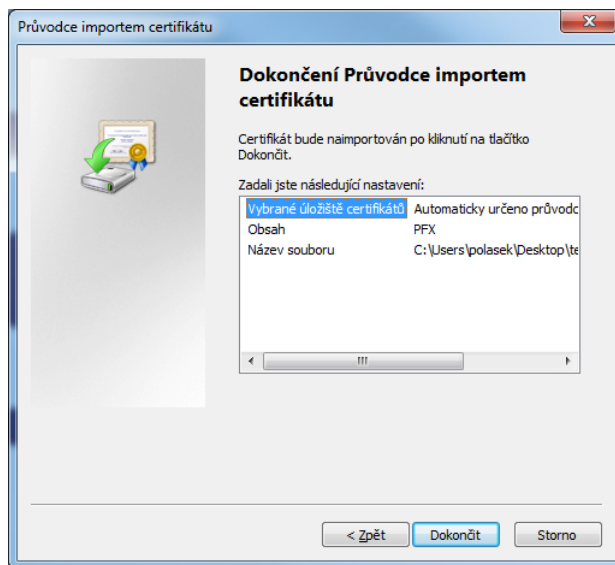

13) Import proběhl úspěšně – potvrdit **OK**.

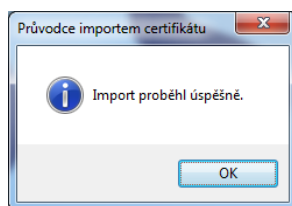

14) **SSL certifikát nyní nastavte ve Vašem lékařském software.**