

## Jak nainstalovat SSL certifikát do mobilní aplikace (Apple iOS)

Komunikační certifikát lékárny se instaluje do aplikace eRecept Lékárník z PC pomocí aplikace iTunes, kterou lze zdarma získat zde: <https://www.apple.com/cz/itunes/download/>.

### Postup instalace certifikátu – z PC do telefonu

Spusťte aplikaci iTunes a připojte Vaše Apple zařízení

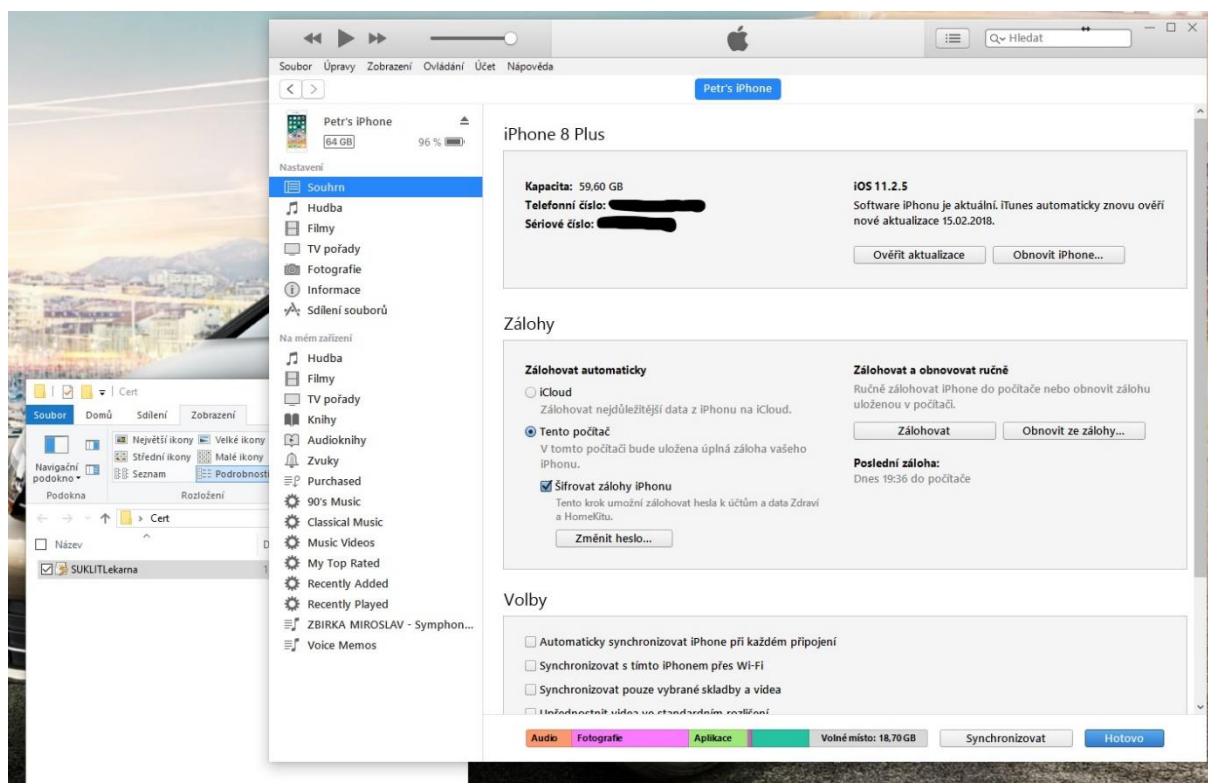

Vyberte volbu *Sdílení souborů* a vyberte aplikaci *eRecept Lékárník*

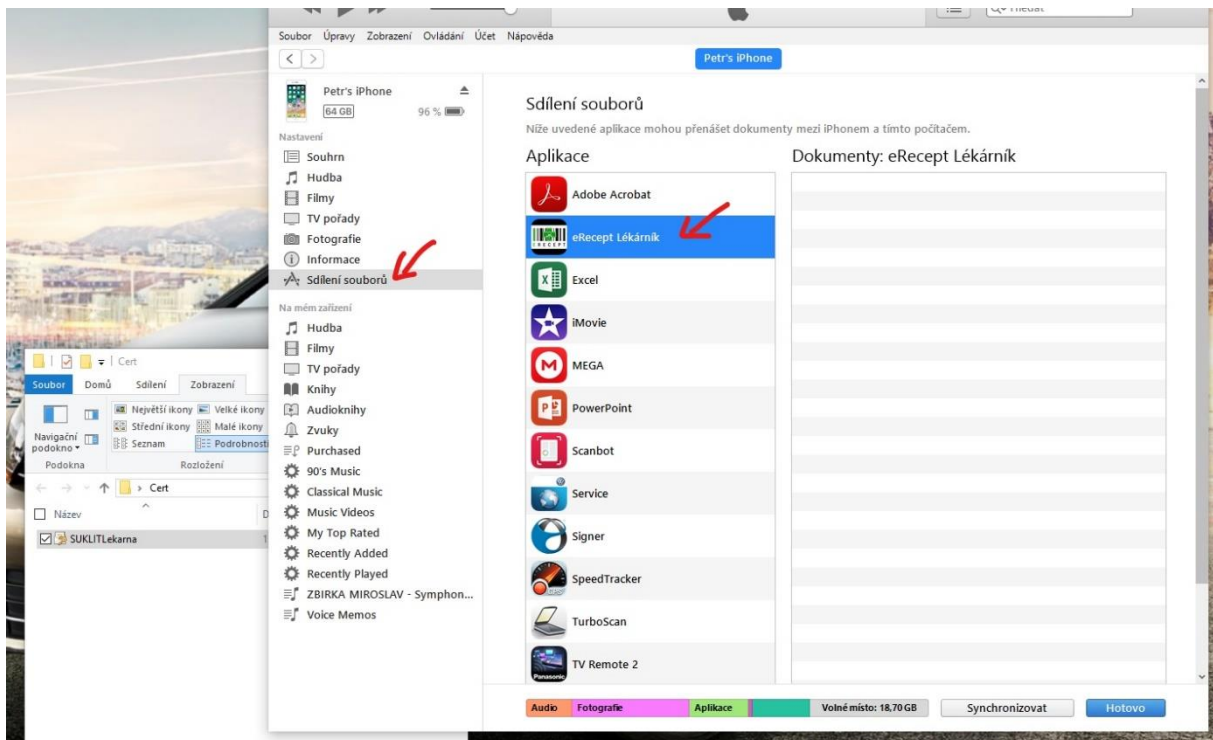

Přetáhněte myší soubor s certifikátem do části *Dokumenty: eRecept Lékárník*

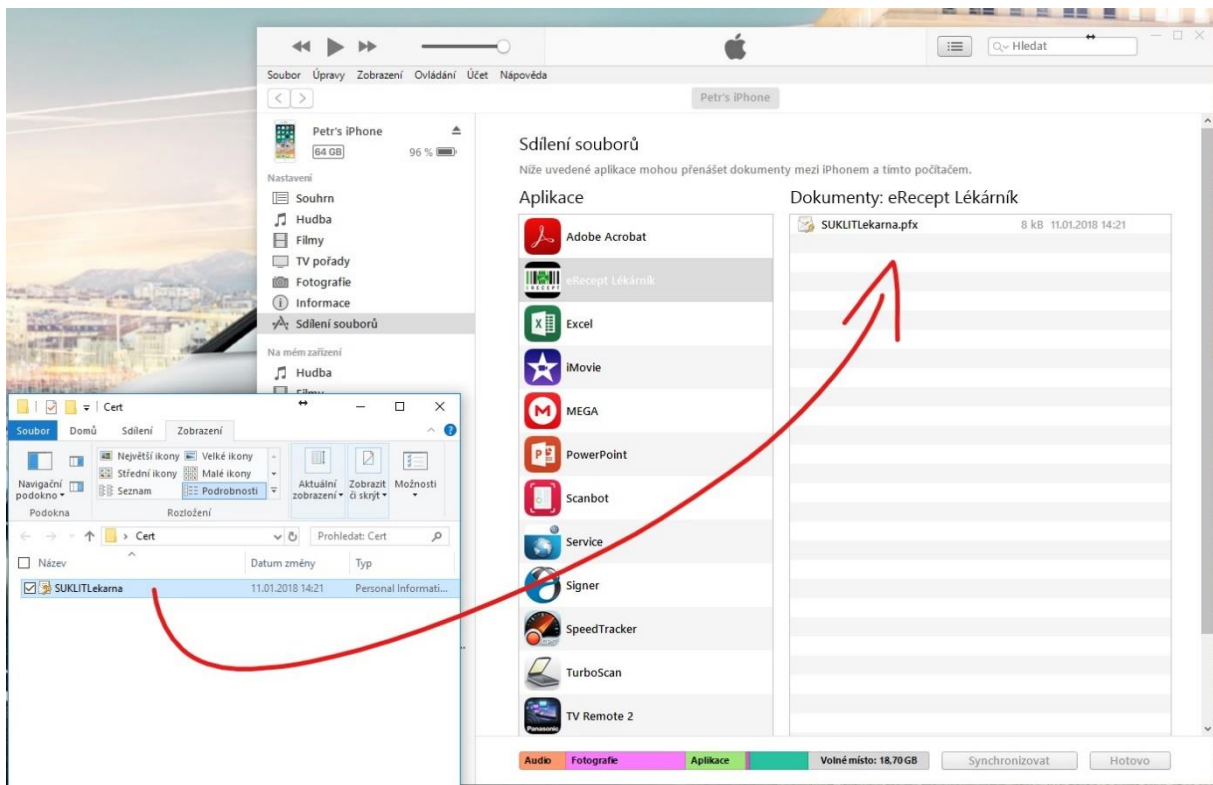

Po přetažení souboru stiskněte tlačítko *Hotovo*.

Ukončete aplikaci iTunes a pokračujte do *Nastavení* mobilní aplikace v telefonu.

## Postup instalace certifikátu – Nastavení v mobilní aplikaci

Spusťte mobilní aplikaci eRecept Lékárník a vyberte volbu Nastavení

The image shows two side-by-side screenshots of the eRecept Lékárník mobile app. Both screens feature a barcode at the top and the word 'ERECEPT' below it. The left screenshot, taken at 19:42, displays the login form with the following elements: a 'Pracoviště' field with a sub-label 'Zadejte 11 místný kód pracoviště', a 'Přihlašovací jméno' field with a placeholder 'XXXXXXXX-XXXX-XXXX-XXXX-XXXXXXXX...', a 'Heslo' field with a sub-label 'Zadejte heslo', and a 'Zapamatovat' toggle switch. At the bottom are two buttons: 'Nastavení' (orange) and 'Přihlásit se' (blue). The right screenshot, taken at 19:43, shows the 'Certifikát' and 'Heslo' fields. At the bottom are two buttons: 'Uložit' (orange) and 'Zrušit' (blue).

Klikněte do políčka *Certifikát* a otevře se seznam nahraných certifikátů. Vyberte ze seznamu správný certifikát a stiskněte *Hotovo*. Doplněte heslo k certifikátu a zvolte *Uložit*.

The image shows two side-by-side screenshots of the eRecept Lékárník mobile app. Both screens feature a barcode at the top and the word 'ERECEPT' below it. The left screenshot, taken at 19:43, shows the 'Certifikát' field with a dropdown menu open, displaying 'SUKLITLekarna.pfx'. Below the dropdown is a 'Heslo' field. A 'Hotovo' button is visible at the bottom right. The right screenshot, taken at 19:44, shows the 'Certifikát' field with 'SUKLITLekarna.pfx' selected and the 'Heslo' field with a password mask. At the bottom are two buttons: 'Uložit' (orange) and 'Zrušit' (blue).

Teď už stačí zadat přístupové údaje lékárníka a *Přihlásit se*.